JURA
TROIS-LACS
DREI-SEEN-LAND

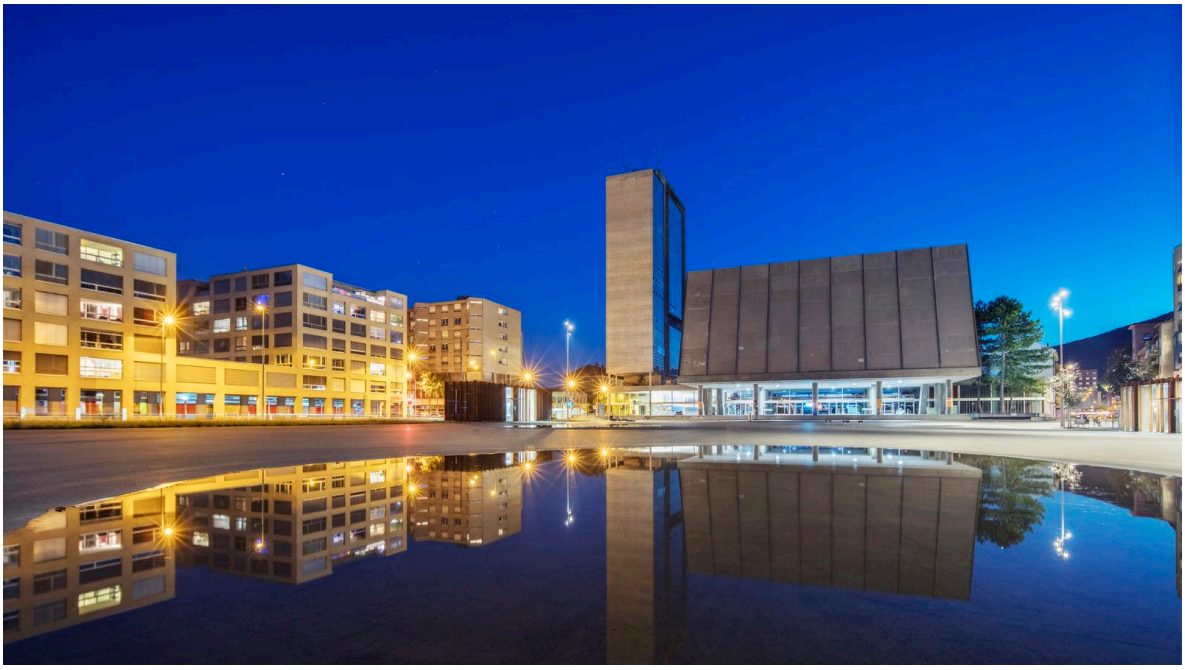

Tourisme Bienne Seeland (TBS) assure la promotion de produits et services touristiques durables pour la destination Bienne-Seeland. L'acquisition et l'organisation de congrès, de séminaires et d'événements jouent un rôle essentiel dans la création de valeur ajoutée touristique pour la ville de Bienne et le Seeland.

En raison du prochain départ à la retraite de notre responsable congrès et événements à fin juillet 2024, nous sommes à la recherche d'un successeur pour occuper le poste de :

Responsable congrès et événements Tourisme Bienne Seeland 80-100%

Ce qui vous attend :

- Acquérir de nouveaux clients
- Planifier et organiser des congrès, des séminaires et des événements
- Assurer l'accompagnement et la réalisation des événements sur place
- Gérer les relations clients (Key Accounts et nouveaux clients)
- Assurer la communication et la coordination avec les prestataires de services
- Élaborer des offres, des décomptes et diverses tâches administratives

Ce que vous apportez :

- Expérience dans le secteur des congrès et de l'événementiel
- Aptitude à la négociation et capacité de persuasion
- Langue maternelle français ou allemande avec une très bonne connaissance de l'autre langue (des connaissances en anglais sont un atout supplémentaire)
- Engagement en dehors des heures de travail habituelles (soirée, week-ends, etc.)

Le lieu de travail se situe au centre de Bienne. L'entrée en fonction est prévue idéalement début mai 2024 ou à convenir. Une petite équipe dynamique se réjouit de vous accueillir. 5 semaines de vacances et les prestations sociales habituelles font partie intégrante du contrat de travail.

Nous nous réjouissons de recevoir votre dossier de candidature par e-mail à :
oliver.vonallmen@biel-seeland.ch

Renseignements complémentaires : Oliver von Allmen, directeur, Tourisme Bienne Seeland,
T. 079 320 53 90